

Nel C.A.S.T. Città Fertile ha trovato la Primavera.

E' un momento emozionante. Abbiamo prodotto visioni progettuali per il Piano Strategico dell'Area Vasta Lecce, tutte fondate sui processi decisionali inclusivi. Al tavolo della "Pianificazione Strategica e Sviluppo urbano", Città Fertile ha condiviso esperienze di gruppo suggestive: abbiamo parlato di Future Center, di Mercati delle Idee, di Bilancio Partecipativo, di rigenerazione urbana partecipata. Ho raccontato di quanto accadeva al C.A.S.T., perchè il racconto delle esperienze coinvolgenti, coinvolgendo, le propaga. La Partecipazione è stata la cifra del tavolo. Sono molto contento. Sono nati gruppi di progetto inattesi. Soprattutto sono nati velocemente, senza carteggi di maniera, ma con la forza delle Idee.

*Fra le altre cose, assieme a IACP, al Comune di Galatina, all'Accademia Kronos Salento abbiamo costruito la scheda **"Per una Rigenerazione Partecipata dell'Abitare Urbano"**: l'esperienza del cantiere C.A.S.T. di Galatina è nel progetto il luogo di maturazione condivisa di azioni che IACP vuole diffondere nei territori urbani. Questa esperienza pilota si candida a costruire insieme agli abitanti l'avvio di un modello di sussidiarietà orizzontale urbana.*

Il Manifesto di Città Fertile sembra assunto come visione strategica: "Ogni cittadino è un paesaggio urbano. Ogni cittadino è un miracolo di Bellezza."

Fedele Congedo, Portavoce di Città Fertile

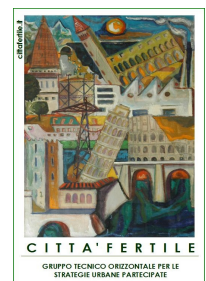

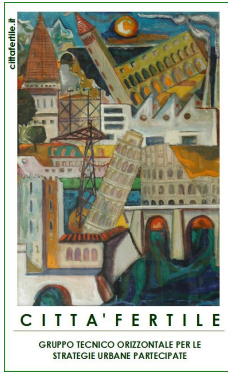

CITTA' FERTILE
GRUPPO TECNICO ORIZZONTALE
PER LE STRATEGIE URBANE PARTECIPATE
Info: Arch. Fedele Congedo
Via Mazzini, 55 – 73013 GALATINA (Lecce)
0836.567699 – 333.7760705

www.cittafertile.it – info@cittafertile.it – fcongedo@libero.it

“E’ diritto di ciascun cittadino partecipare alla definizione del proprio futuro, per vivere liberamente delle proprie scelte, perché chi, meglio del cittadino che vive quotidianamente il proprio territorio, ne conosce le carenze, i punti di forza o solo i bisogni e le aspettative? E’ l’energia collettiva che muove le scelte! “La Libertà non è star sopra un albero, non è neanche avere un’opinione, la Libertà non è uno spazio libero, la Libertà è Partecipazione”. Ma Partecipazione è anche dovere: responsabilità morale nei confronti del proprio territorio e verso chi lo abiterà dopo; dovere di offrire il proprio contributo che diventa presupposto delle decisioni e quindi garanzia di sostenibilità”

(Dalla scheda Box delle Idee – Piano Strategico Area Vasta Lecce 2005/2015)

“Quando un’idea viene diffusa, nessuno ne possiede di meno poiché ogni altro possiede il suo intero. Chi riceve un’idea da me, riceve lui stesso istruzioni senza diminuire le mie: come chi accende la sua candela dalla mia, riceve luce senza lasciare me al buio.”

T. Jefferson.

“Ragionare di Urbanistica e di Territorio è un diritto di tutti. Perché ogni cittadino è portatore di interessi. Ogni cittadino è portavoce di uno straordinario patrimonio di esperienze, speranze e sogni. Ogni cittadino è un paesaggio urbano. Ogni cittadino è un miracolo di Bellezza.”

(Dal Manifesto di CITTA' FERTILE)

Ci siamo liberamente riuniti nel gruppo tecnico *Città Fertile*, perché crediamo che la condivisione e l'entusiasmo dei saperi sia fondazione della libertà individuale, che la dignità del buon governo e dell'essere cittadini sia affidata all'ascolto attivo, che il codice etico delle professioni sia fondato sulla Partecipazione. Pensiamo che il ragionare in materia urbanistica e sui valori del territorio sia questione irrinunciabile ed indifferibile.

Città Fertile non è un'Associazione. E' un gruppo libero orizzontale di “seminatori”, un forum vivente basato sull'Economia del Dono intellettuale. Permeabile e condiviso. E' un sistema aperto per stabilire esperienze a più Voci, anche temporanee. Esse alimentano la nostra Città Fertile. Città Fertile è come un OST: è un ambiente autoalimentato ed espansivo. Non chiede alcuna obbligazione di contributo.

Esprimiamo manifestazione di interesse al fine di costruire insieme agli Attori del Territorio nuovi scenari della Partecipazione. Ascoltiamo la domanda di un Linguaggio Naturale dell'Urbanistica, fondamentale per il coinvolgimento dei Cittadini nella progettazione del territorio, alle varie scale.

Auspichiamo la localizzazione e la permanenza dei processi decisionali inclusivi in una stabile rete territoriale, dedicata all'ascolto delle questioni urbane attraverso processi decisionali inclusivi; la circolazione in una rete orizzontale delle esperienze creative, professionali e individuali.

Città Fertile ha recentemente presentato al Comune di Galatina la proposta di costituzione di un Laboratorio di Urbanistica Partecipata, in base al Principio di Sussidiarietà. E' presente al C.A.S.T. – Scuola di Partecipazione, promossa da Formez e da Regione Puglia.

Il Prof. Luigi Bobbio (Università di Torino - Dipartimento di Studi Politici), curatore dei noti manuali *A più Voci* e *Amministrare con i cittadini*¹, ha espresso interesse per gli auspici di fondazione del nostro Gruppo.

In occasione del Concorso di Idee per la Riqualficazione funzionale del Mercato Coperto di Galatina, Città Fertile ha proposto la generazione del Future Center “*Il mercato delle Idee, per una Città dai processi Decisionali Inclusivi*”, raggiungendo, su 19 gruppi partecipanti di varia provenienza il 3° posto. In giuria, il Prof. Amerigo Restucci (IUAV). Il progetto è stato pubblicato su sito Europaconcorsi alla pagina seguente: <http://europaconcorsi.com/projects/27263>

L'ipotesi progettuale del Mercato delle Idee sta suscitando viva considerazione fra le voci che attualmente esplorano in Italia i processi decisionali inclusivi. Si segnala, fra i vari giudizi favorevoli, l'apprezzamento di Marianella Sclavi (docente di Etnografia Urbana alla I Facoltà di Architettura del Politecnico di Milano, Esperta di Arte di Ascoltare e Gestione Creativa dei Conflitti), dell'Arch. Matteo Robiglio di Avventura Urbana, del National Monitor Dott. Paolo Martinez, (Gruppo IDEAI di Barcellona), di Serenella Paci (esperta di processi partecipativi, Poliste s.r.l.), dell'Arch. Francesca Gelli (IUAV - specialista di politiche territoriali e processi decisionali inclusivi).

La Nostra Visione. Città Fertile auspica la costituzione di luoghi urbani per l'attuazione permanente e solida dei processi decisionali inclusivi; la conseguente diffusione di una cultura urbanistica ed architettonica sostenibile, “interscalare”, orizzontale e condivisa; la costruzione di una conoscenza plurale dei Paesaggi Naturali e Umani Minuti; la condivisione degli strumenti di pianificazione e delle Buone Pratiche, dall'Architettura al Paesaggio, mediante la raccolta di cataloghi di esperienze, di meccanismi operativi, di esempi importabili, di intelligenze, di metodi d'azione, di Scatole delle Idee, di esperienze professionali interdisciplinari e trasversali, per l'attraversamento della complessità; l'attuazione diffusa del Bilancio Partecipativo nei Comuni di Area Vasta.

Città Fertile sta crescendo dentro il C.A.S.T. con la forza dell'Economia del Dono. Abbiamo per questo prodotto visioni progettuali per il **Piano Strategico dell'Area Vasta Lecce**, tutte fondate sui processi decisionali inclusivi. Al tavolo della “Pianificazione Strategica e Sviluppo urbano”, Città Fertile ha condiviso esperienze di gruppo suggestive, costruendo visioni strategiche sul tema della partecipazione, raccolte in **Schede Progetto**:

- Assieme all'Istituto Autonomo Case Popolari della Provincia di Lecce, al Comune di Galatina, all'Associazione Accademia Kronos Salento: “Per una Rigenerazione Partecipata dell'Abitare Urbano”. I complessi abitativi dell'Istituto Autonomo Case Popolari della Provincia di Lecce vogliono aprirsi e ospitare le città che li accolgono. Vogliono divenire il cuore di una rigenerazione urbana partecipata. Il Cantiere di Galatina della *Scuola di Partecipazione* C.A.S.T. è immaginato da

¹ I manuali sono stati sostenuti dalla Presidenza del Consiglio dei Ministri – Dipartimento della Funzione Pubblica. Cfr. *A più voci, Amministrazioni pubbliche, imprese, associazioni e cittadini nei processi decisionali inclusivi*, a cura di Luigi Bobbio, – Ufficio per l'Innovazione delle Pubbliche Amministrazioni, Edizioni Scientifiche Italiane, Napoli-Roma, 2004; *Amministrare con i cittadini. Viaggio tra le pratiche di partecipazione in Italia, Analisi e strumenti per l'innovazione*, Rubbettino Editore, Roma, 2007

IACP e dallo stesso Comune di Galatina come uno spazio fisico reale per le strategie partecipate di rigenerazione. L'Istituto Autonomo Case Popolari sostiene questa esperienza imminente a più voci promuovendo la fondazione a Galatina di un Laboratorio Urbano di Quartiere permanente: un osservatorio pilota e sperimentale, un luogo stabile dell'abitare, del recupero e dell'innovazione edilizia, della Partecipazione, delle relazioni interscalari con i sistemi Città, un catalizzatore emozionale, uno spazio generatore dei percorsi di IACP su Area Vasta. L'esperienza del cantiere partecipato di Galatina è il luogo di maturazione condivisa di azioni che IACP vuole supportare nei territori urbani d'area Vasta Lecce. Quest'esperienza pilota si candida a costruire insieme agli abitanti l'avvio di un modello di *sussidiarietà orizzontale urbana*.

- Assieme al Comune di Galatina: “Strategia d’attuazione del bilancio partecipativo. Il Mercato delle Idee. per una città dai processi decisionali inclusivi”. Dall’avvio dei percorsi del progetto “Galatin@scolta”, al Mercato delle Idee: il recupero di un ex-mercato ortofrutticolo “della Mediazione” per la permanenza dei processi decisionali inclusivi.

In Area Vasta abbiamo inoltre condiviso un percorso di conoscenza assieme a Manifatture Knos e a LUA (Laboratorio Urbano Aperto), immaginando Manifatture Knos come Future Center per l'identità creativa partecipata, come *Cubo di Rubik per un'area vasta al cubo*”.

Profilo di alcuni Seminari di Città Fertile (il gruppo è in ampliamento. Fra le ultime adesioni: Ing. Luigi Antonazzo, Dott. Francesca Cisternino, Dott. Barbara Marzo, Arch. Marcella Marcuccio, Ing. Salvatore Candido)

Fedele Congedo. Architetto. Nato a Galatina il 4/8/1967. Residente a Galatina in via Gallipoli 37. Si laurea presso l'Università di Napoli Federico II con la tesi *L'urbanistica Italiana negli anni venti fra riviste e congressi*. Ottiene il massimo dei voti, la lode ed il riconoscimento della dignità di stampa. Relatore è il Prof. Arch. Attilio Belli. Consegue la lode nella quasi totalità dei trenta esami universitari sostenuti, producendo vari documenti di ricerca, fra cui Michelangelo e le densità simboliche (per il seminario La figura di Michelangelo attraverso l'analisi dei suoi scritti, interno al corso di Storia della Critica e della Letteratura Architettonica condotto dal Prof. Alfonso Gambardella, 1989), La Nuvola e l'Orologio: la seduzione della Spirale. Fumihiko Maki e lo *Spiral Building Wacoal Art Center di Tokyo* (ricerca nell'ambito del Corso di Sociologia Urbana e Rurale condotto dal Prof. Scotto Di Vettimo - Dipartimento di Progettazione Urbana, 1991), *M'O: l'ambientamento dei destini Incrociati*, ricerca per il Corso di Allestimento e Museografia condotto dal Prof. Pasquale Belfiore, 1992), *L'area Orientale di Napoli. Il Territorio della Memoria: un'analisi storica dell'evoluzione urbana a scala omogenea*, pp.225 – studio territoriale per il Corso di Urbanistica I diretto dal Prof. Attilio Belli). Ha coordinato il convegno *Il Consolidamento della Memoria. Indagine e strategie per la città storica*, Galatina, 15/01/1994. Si occupa di progettazione su scala architettonica e urbana. E' consulente in materia urbanistica. Come fondatore e portavoce del Gruppo Tecnico *Città Fertile*, promuove l'Urbanistica Partecipata, i Processi Decisionali Inclusivi e l'Ascolto Attivo. Pratica i Concorsi di Idee, come luogo di ricerca e di condivisione dei Saperi. Ha aderito ai Cantieri Plan&Co per la co-pianificazione del Territorio. E' Attore del C.A.S.T. – Scuola di Partecipazione – Formez Regione Puglia. Vive e lavora a Galatina.

Arch. Fedele Congedo
Via Mazzini 55
73013 – Galatina (LE)
0836.567699 – 333.7760705
e-mail: fcongedo@libero.it

c. skype: fcongedo – fedele congedo architetto

Roberta Astore. Architetto. Nata a Galatina il 13/08/1969. Residente a Galatina, in via P.ssa Jolanda, 25. Si laurea presso l'Università degli Studi di Firenze, con indirizzo in Tutela e Recupero del Patrimonio Storico-Architettonico. Si occupa di restauro architettonico, di progettazione, di arredamento d'interni. Redige perizie tecniche con Istituti di Credito e Tribunali. In materia di restauro monumentale collabora con lo Studio Chiatante di Lecce.

Arch. Roberta Astore
Via Marche, 62
73013 Galatina (LE)
0836.527605 – 3283685817
e-mail: robi.astore@tiscali.it

Fabio Dell'Erba. Architetto. Nato a Galatina il 02/01/1961. Residente a Galatina, in via Gallipoli, 32. Si laurea presso l'Istituto Universitario di Architettura di Venezia, con Tesi di Laurea in Progettazione Architettonica dal Titolo "*Mas-seria Cippano, un contenitore multimediale al servizio della memoria*". Ha prodotto presso l'IUAV vari documenti di ricerca, fra cui "*Comune di Galatina: dalle dinamiche sociali alle dinamiche territoriali, uno studio sul territorio*", "*Il Restauro degli Affreschi della Basilica di S. Caterina di Alessandria in Galatina*", "*Il Barocco Leccese e la Chiesa di Santa Croce*", "*Il Recupero delle cave di Fedelcementi in territorio Piani per eventi e spettacoli*". Relatore in materia di Bioarchitettura, Tecnologie e Tradizione al Circolo Lions Club Fasano ("*La BioArchitettura: una nuova scienza al servizio della salute dell'uomo*", novembre, 1998).

Dall'ottobre 2000 si dedica alla progettazione architettonica ed impiantistica. Partecipa a corsi di livello universitario di Restauro, Chimica del Restauro, Tecnologia dei Materiali e Storia dell'Architettura. Ha collaborato con vari studi in materia di progettazione territoriale.

Da anni si occupa delle tematiche legate alle nuove tecnologie informatiche, nel campo della progettazione edile e della grafica.

Socio fondatore di BioArchitettura & Tecnologia S.r.l., operante nella progettazione edile e di interni, con particolare attenzione alle tematiche dei materiali biocompatibili, dei colori naturali e della bioarchitettura.

Arch. Fabio Dell'Erba

Via Marche, 62

73013 Galatina (LE)

0836.527605 – 338.4079.979

e-mail: info@mfprogettazioni.it

c. skype: fabio de

ci.

Angelo Distante. Ingegnere. Nato a Galatina l'11/12/1960. residente a Galatina in Viale Jonio 16. Laurea in Ingegneria Civile – Sezione Trasporti presso il Politecnico di Bari. Formazione continua attraverso vari corsi di aggiornamento, fra cui si segnala *Tecniche di Valutazione di Impatto Ambientale V.I.A.* presso C.S.E.I. - Politecnico di Bari.

Responsabile tecnico d'impianto di depurazione di acque reflue per S.I.D.I. s.r.l. (Parma) ed E.M.E.S. (Lecce).

Responsabile tecnico nella gestione dell'impianto di depurazione di Galatina e Lecce di proprietà del Consorzio SISRI di Lecce. Coordinatore Responsabile delle attività tecniche nella gestione dell'impianto di depurazione delle acque reflue di Galatina di proprietà dell'A.S.I. di Lecce. Referente per la sicurezza dei lavoratori per l'impianto.

Responsabile della condotta dei lavori per conto della ditta SIDI di Parma per la costruzione di un impianto di trattamento dei reflui provenienti da insediamenti civili non serviti da fognatura pubblica nel Comune di Copertino. In E.M.E.S. srl formatore "su campo" per gli studenti della Scuola C.N.I.P.A. di Lecce nello Stage "*Tecnico per il monitoraggio delle acque*" (Luglio-Ottobre 2007).

Iscritto all'Albo dei Collaudatori nella Regione Puglia -Categoria 1 - EDIFICI CIVILI E INDUSTRIALI.

Varie competenze maturate come Progettista, Direttore dei lavori, Coordinatore per la Sicurezza per edifici storici e contemporanei, civili e industriali. Esperienze nel consolidamento strutturale di fabbricati antichi e di costruzioni recenti.

Ing. Angelo Distante

Viale Jonio, 16

73013 Galatina (Le)

0836.562991 – 329.4397326

E-mail: adistante@libero.it - angelodistante@tiscali.it

Ugo Gelli. Architetto. Nato a Firenze, il 24/03/1965. Si è laureato in Architettura a Venezia (IUAV), indirizzo in composizione architettonica, con il massimo dei voti e la lode. La tesi ha riguardato il riutilizzo di 'un'ambiente cava' (situata nel borgo di S.Nicola presso Lecce) per funzioni urbane a carattere ludico ricreativo e celebrativo. Presidente della commissione è Gino Valle. Dopo la Borsa di studio C.N.R. presso l'I.R.I.S. di Bari sui *waterfronts* urbani, si è laureato con il massimo dei voti e la lode in Beni Culturali presso l'Università di Lecce, con indirizzo in beni mobili e artistici. La tesi ha affrontato le questioni della conservazione e della tutela dei monumenti megalitici salentini. Paola Rossi Doria è Presidente della commissione. A seguire, il Corso di specializzazione estiva in 'gestione e valorizzazione dei Beni Culturali' a Cortona (Ar), rilasciato dalla Scuola Normale di Pisa.

Nel 1992 ha collaborato con lo studio dell'arch. Giuseppe Camporini di Venezia per progetti di edilizia residenziale agevolata a Venezia.

Nel 1998 ha curato la schedatura informatizzata (300 schede) dei beni culturali ricadenti nel Comune di Nardò, nell'ambito del progetto di censimento del patrimonio storico artistico dei comuni salentini sostenuto dalla Provincia di Lecce nel 1998. Nel 2000 è stato curatore della mostra sul fenomeno del megalitismo salentino dal titolo *Dolmen e Menhir in terra d'Otranto (1871-1959)*, nel comune di Cavallino (Le) presso la casina Vernazza (23.09 /15.10): ha progettato le soluzioni espositive ed ha prodotto i materiali iconografici della mostra. Nel 2001 ha collaborato con il Centro studi per il Barocco Leccese e la Provincia di Lecce, partecipando alla campagna di rilevamento di manufatti architettonici d'epoca barocca nei giardini storici. Nel 2004 ha partecipato alla campagna di rilevamento architettonico di manufatti storico artistici nell'ambito del progetto PRIN 2002, dal titolo "Ville, giardini ed altri insediamenti extraurbani nel territorio salentino dal Barocco all'Ottocento".

Nel 2004 ha progettato l'allestimento per una sala del museo Archeologico provinciale 'S. Castromediano' dal titolo 'Castromediano collezionista', realizzando il CD *educational* dal titolo: *'Di Pietra in Pietra. Viaggio [virtuale] attraverso le pietrefitte salentine'* (con il prof. Salvatore Colazzo).

Nel 2005 ha avuto accesso al Concorso internazionale a partecipazione ristretta relativo alla progettazione di un punto ristoro per il Museo di Castel S.Elmo a Napoli con gli arch. Petranzan e Gravagnuolo. Successivamente ha partecipato ad altri concorsi di Idee.

Fra le ricerche per conto di fondazioni, partecipazione a convegni e a seminari didattici, si segnala: 2004 - Borsa di studio nel 2002-4 per uno studio dal titolo "Struttura urbana e architetture minori a Lecce al tempo del catasto Onciario". Fondazione BETA Genova; 2005 - relatore di un intervento dal titolo *Modelli fisici, modelli digitali nella rappresentazione dello spazio architettonico* al seminario sulla 'Simulazione tra apprendimento ed esperienza', organizzato prof. Salvatore Colazzo del Dipartimento di Scienze Pedagogiche, Psicologiche e Didattiche dell'Università di Lecce; relatore alla giornata di Studio sui "Paesaggi e Sistemi di villa salentini", organizzata dal prof.arch.Vincenzo Cazzato, della Facoltà dei Beni Culturali - Università degli Studi di Lecce; docente nell'ambito del PON Misura 7, azione 7.2 per il modulo "Strategie della comunicazione", A.A. 2004-5; docente a Lecce, nel *project work* sul caso studi di Acaja (ore15), nel *Master* in 'Management dei Beni Culturali' PON per le Regioni Obiettivo 1 "Ricerca Scientifica, Sviluppo Tecnologico, Alta Formazione" 2000-2006 Asse III-Misura III.4 Formazione Superiore e Universitaria; *Tutor* didattico, nei mesi di ottobre e novembre, nell'ambito del workshop a Potenza dal titolo: *Abitare la Luce: un'esercitazione progettuale* assegnata a dieci giovani architetti della comunità europea per la riqualificazione delle aree di Potenza inferiore ed in particolare l'area, del Gallitello, del parco fluviale del Basento e del Bucaletto. Il workshop, organizzato dalla cooperativa Arché e attuato con il contributo della Regione Basilicata, è stato diretto e sviluppato dall'arch.Franco Purini e dall'arch. Gae Aulenti.

Publicazioni. Progetto per una casa bifamiliare a Casamassima contraddistinto dal motto 'Caro Eupalino, penso inoltre che...', pubblicato nel catalogo a cura di Enrico Bordogna, Safra srl Ed., Modugno (Ba) 1994. Progetto di una struttura ricettiva turistica (Hotel Oltremare), pubblicato nel n.17 di 'Anfione e Zeto' (settembre 2004). Libro-documento: *Dolmen e Menhir di Terra d'Otranto. Aspetti di una questione post 'unitaria'*. Congedo, Galatina (Le) 2000 con la collaborazione del Museo Etnografico di Roma 'Luigi Pigorini'. Prefazione della Sovrintendente speciale dott.ssa Maria Antonietta Fugazzola Delpino.

Tra gli altri contributi: *La tradizione dei menhir osanna a Galugnano* in Luciana Palmieri: 'La chiesa di S.Maria della Neve a Galugnano'. Galatina 2002; / *La città è un libro* nella 'Guida Storico Artistica di Lecce' di Amilcare Foscarini (1929), (riedita a cura e con note di Antonio Eduardo Foscarini) Lecce 2002; / *L'Epistolario Luigi Pigorini - Cosimo De Giorgi tra il 1878 e il 1918*, in (a cura di Giovanna Rosato) *Scienza e Humanitas in Cosimo De Giorgi*, Ed. Panico, Galatina 2003, pp.53-8; / alcuni grafici di piante di chiese barocche in V.Cazzato, 'Il Barocco Leccese. Itinerari d'Arte'. Laterza, Bari 2003, p.81; / *Noi Salentini, aborigeni pieni di archetipi*, nel periodico semestrale 'Terra Australis' di A.Santoro (di prossima pubblicazione); / *I progetti di restauro della chiesa di S. Pietro Apostolo a Giuliano e delle Centopietre a Patù*, in Regina Poso (a cura di) 'Le pietre raccontano' Congedo Ed., Galatina 2005; / *Dell'Architettura dei musei (e non solo!) Franco Minissi ed il Salento*. (gli anni 1965-1988) in 'Anfione e Zeto. Il saggio, corredato da 12 rilievi architettonici: Porte, portali, pozzi e cisterne di giardini rurali. Il palmo napoletano, nell'esperienza del rilievo architettonico in una opera antologica, relativa al tema dei sistemi di villa, di prossima pubblicazione, ideata e a cura dell'arch. prof. Vincenzo Cazzato.

Vive e lavora a Lecce. Progetta l'Architettura, alle varie scale.

Arch. Ugo Gelli
Via Ernesto Simini, n. 13.
73100 - Lecce
330-561624
e.mail: eupalino@katamail.com.

Giuseppe Licignano. Ingegnere. Nato a Galatina il 27/12/1959. Residente a Galatina in via Ippolito De Maria, 11F. Si laurea in Ingegneria Civile presso l'Università di Padova, con Tesi in Progettazione Urbanistica dal Titolo "*Recupero dell'area Ex Foro Boario in Prato della Valle*". Progetta per l'architettura e per l'edilizia, per l'impiantistica termotecnica, idraulica e di condizionamento. Ha ampie competenze nel settore antincendio, nei calcoli di strutture edili in cemento armato e muratura, nella bonifica ambientale, nella direzione di cave estrattive. Socio fondatore di BioArchitettura & Tecnologia S.r.l., operante nella progettazione edile e di interni, con particolare attenzione alle tematiche dei materiali biocompatibili, dei colori naturali e della bioarchitettura. Svolge attività di consulenza presso aziende operanti nel settore impiantistico climatizzazione e trattamento aria per grandi strutture.

Ing. Giuseppe Licignano
Via Marche, 62
73013 Galatina (LE)
0836.527605
e-mail: glicinet@libero.it

Luigi Romano. Ingegnere. Nato a Galatina il 23/09/1977. Si laurea presso l'Università di Bologna a seguito del corso di laurea in Ingegneria Edile Architettura, discutendo una tesi sul Progetto di uno Stabilimento Vinicolo da Realizzarsi a Galatina. Durante il periodo universitario ha maturato diverse esperienze lavorative in studi professionali, fra cui lo Studio Cuppini e Associati. Da Gennaio 2007 vive e lavora a Galatina presso lo Studio tecnico dell'Ing. Giuseppe Romano. Si occupa principalmente di progettazione e ristrutturazione di edifici civili e industriali.

Ing. Luigi Romano
Via Marche, 1
73013 Galatina (LE)
0836.563700
e-mail: st.ing.romano@gmail.com

Luca Rossetti. Architetto. Nato a Galatina il 2/12/1969. Si laurea presso l'Università "G. D'Annunzio" di Chieti con votazione 110/110 discutendo la tesi "*Museo delle tradizioni salentine a Scorrano (Le)*". Durante il corso di studi universitari nel ramo "progettazione architettonica", ha seguito nel 1994 uno stage presso la School of Architecture, University of Waterloo (Canada), dove si è occupato di progettazione d'interni e di elementi componibili d'arredo. Ha curato la progettazione e l'allestimento di vari esercizi commerciali, a supporto delle politiche di vendita e per il lancio commerciale di nuove attività. Ha diretto l'allestimento di vetrine e spazi espositivi, anche nell'ambito di manifestazioni culturali e artistiche, in collaborazione con Enti Comunali e per iniziative promosse dalla Comunità Europea. Ha partecipato al Corso di Bioarchitettura tenuto nel 2006 dalla Cooperativa Artemisia di Lecce (direzione del Prof. Pierangelo Caramia). Attualmente vive e lavora a Galatina, dove si occupa di progettazione di Architetture di interni e di esterni. E' consulente di interior design.

Arch. Luca Rossetti
Via Armando Diaz n°3
73013 Galatina (Le)
0836/567601 - 338/1420448
email: lukarossetti@yahoo.it

Davide Andrea Russo. Architetto. Nato a Galatina il 07/02/1974. Si Laurea presso l'Università degli studi "G. d'Annunzio" - Chieti. Docente in corsi di formazione di "Addetti alle strutture" e "Sicurezza" con competenze in ambito della sicurezza sui luoghi di lavoro e tecnologia dei materiali, presso C.S.A.P.I. e A.P.I. Ha maturato varie esperienze di progettazione architettonica, di consolidamento dell'architettura e di restauro monumentale, su committenza pubblica e privata.

Arch. Davide Andrea Russo

Via Foggia, 117
73013 Galatina (LE)
0836.561259 - 380.5244074
E-mail: archdavidorusso@libero.it

Angelo Astore. Geometra. Nato a Galatina il 9/07/1970. Residente a Galatina in via P.ssa Jolanda, 25. Geometra dal 1996, è Coordinatore per la Progettazione e per l'Esecuzione della sicurezza nei cantieri, Addetto alla Prevenzione Incendi e RSPP. Si occupa di progettazione e di pratiche catastali.

Geom. Angelo Astore
Via Marche, 62
73013 Galatina (LE)
0836.527605

